

Mensaje de la escuela

Goodwill Excel Center es una escuela secundaria chárter para adultos de enseñanza gratuita única que otorga certificados reconocidos en el sector y diplomas de secundaria, no certificaciones GED, a estudiantes adultos del Distrito. Como el primero en su clase en el Distrito, el Excel Center responde a la realidad de que, a veces, los compromisos de la vida y las circunstancias pueden hacer que las personas deban dejar sus estudios secundarios. GEC ofrece acceso para la ayuda en los costos de transporte y guardería infantil.

The **Excel Center**



📍 1776 G STREET NW, Washington, DC 20006
 🏠 Ward 2
 ☎️ (202) 839-3650

Horario escolar

Lunes: 09:00 AM - 05:00 PM
Martes: 09:00 AM - 05:00 PM
Miércoles: 09:00 AM - 05:00 PM
Jueves: 09:00 AM - 05:00 PM
Viernes: Missing

Estudiantes totales (2021-22 inscritos alguna vez): 700

Docentes: 17

Líderes escolares: 3

Grados: 9, 10, 11, 12

Director(a): Chelsea Kirk

Estatus de título I: No

Local Education Agency (LEA): Goodwill Excel Center PCS

Se requiere uniformes escolares: No

Autobús: 80

Metrorail: Farragut North and West Station

Guardería antes de la escuela: No

Guardería después de la escuela: No

Programas escolares

Educación técnica y vocacional

Inscripción doble en la universidad

Aprendizaje en línea

Asociación de padres de familia

Asociación de padres de familia: No

Actividades extracurriculares y de enriquecimiento

Gentlemen of GEC

Sisters Investing In Sisters

Student Ambassadors

Inscripción escolar

El recuento de todos los inscritos es el número total de estudiantes que estuvieron inscritos en algún momento durante el año escolar; un estudiante que asistió a una escuela durante un día o durante 180 días se cuenta de la misma manera. Por esta razón, el recuento de todos los inscritos siempre será mayor que el recuento de auditorías.

2021-22 Inscripción por grado	
Grado 09	Grado 12
664	36

Inscripción por grupos de estudiantes

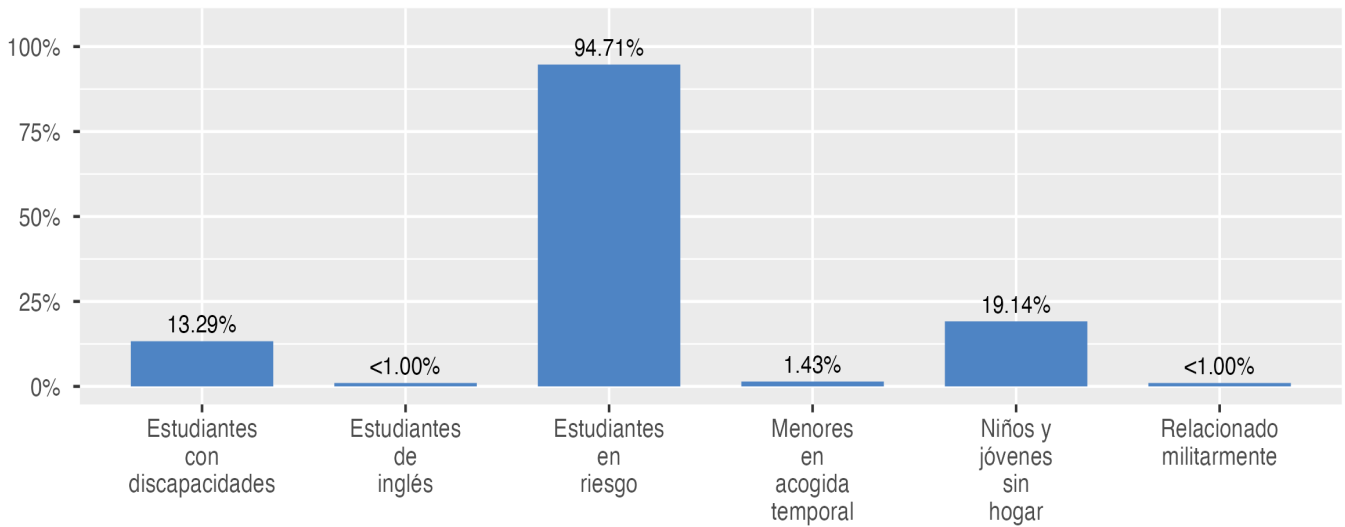

Inscripción por raza/etnia

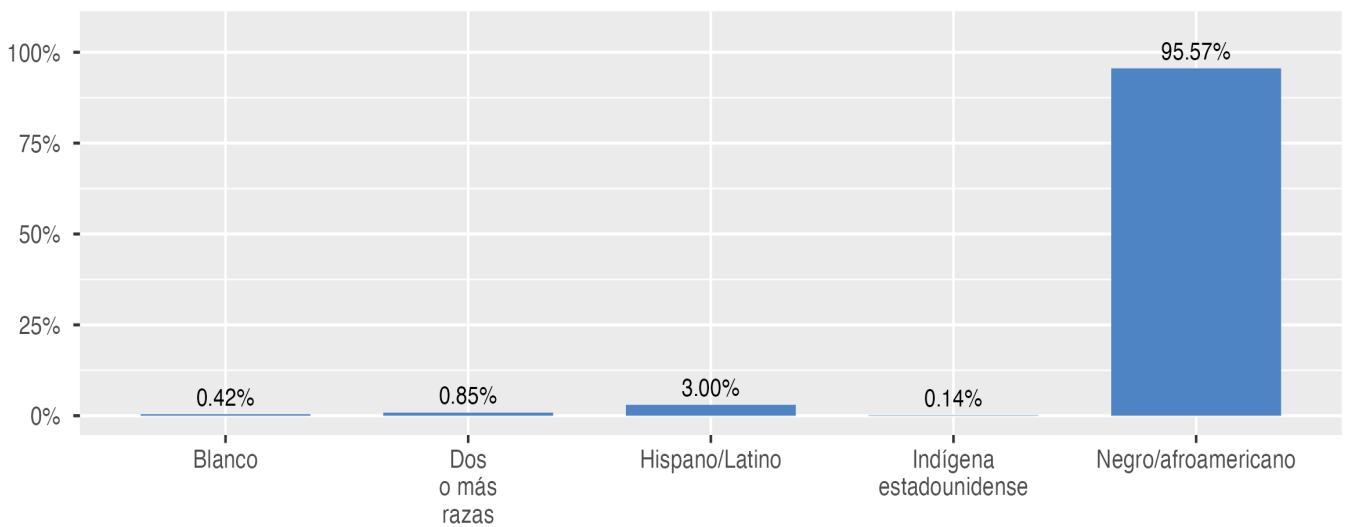

Datos del docente y líder de la escuela

Esta página incluye información sobre los niveles de experiencia docente en las escuelas públicas y en las escuelas públicas chárter del D.C. En el caso de las escuelas públicas del D.C., esto también incluye la información sobre los docentes acreditados y titulados en el campo.

Docente: Años de experiencia

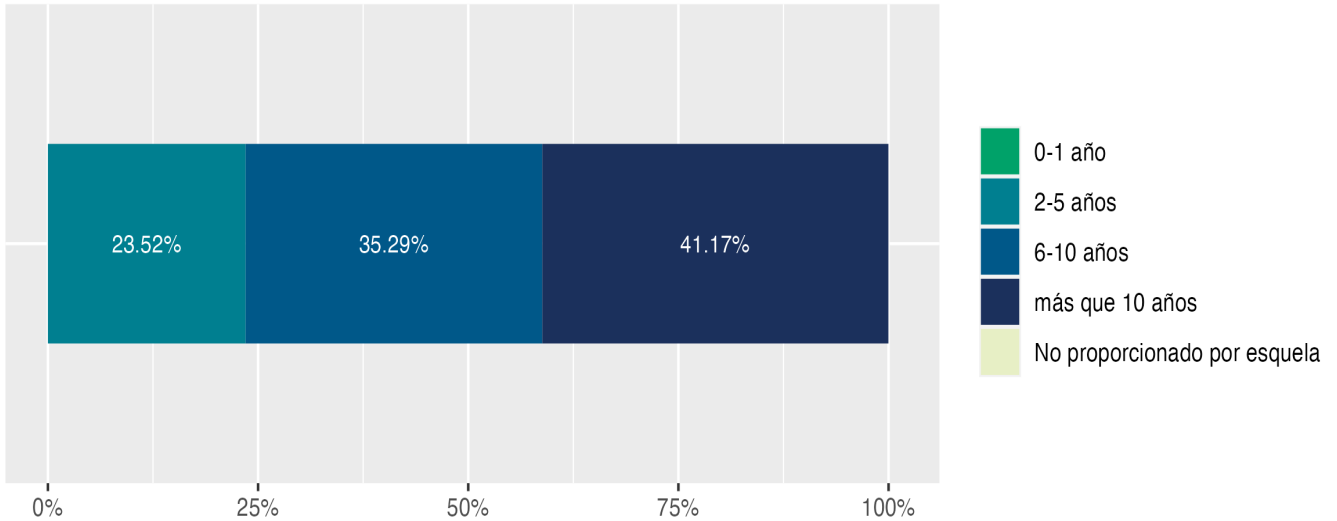

Líder de la escuela: Años de experiencia

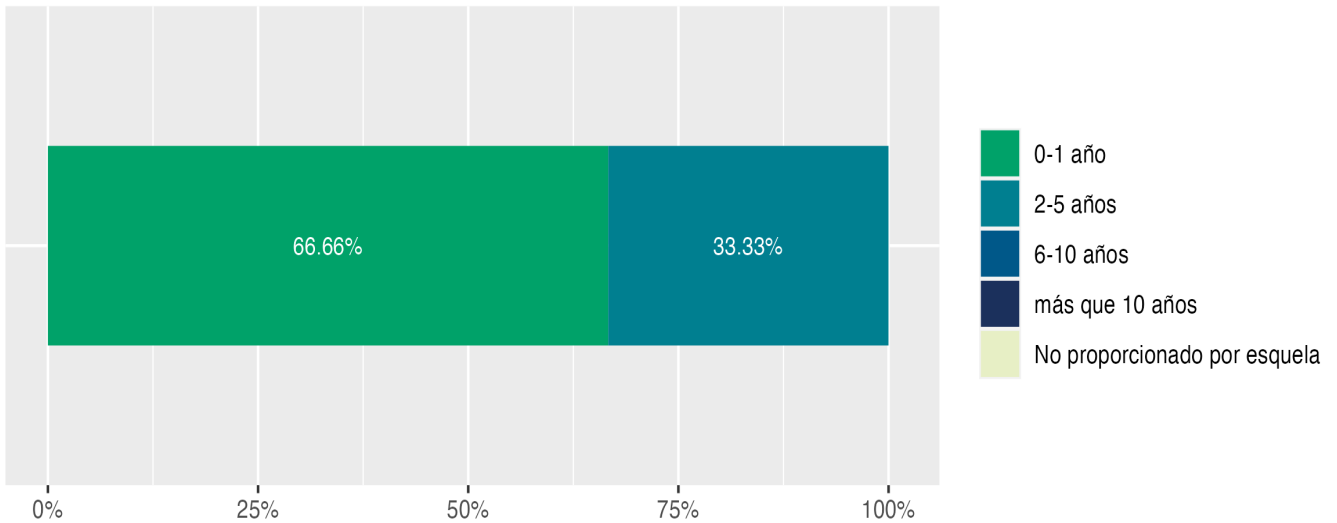

Disciplina y Seguridad Escolar

Información sobre disciplina y seguridad escolar en las escuelas públicas del D.C., de acuerdo a la recolección de datos sobre derechos civiles del Departamento de Educación de EE. UU., incluyendo las suspensiones y expulsiones de los estudiantes, los arrestos relacionados con la escuela, las denuncias de incidentes de violencia, hostigamiento y acoso están disponibles en el informe de disciplina de la OSSE y en los archivos de datos (<https://osse.dc.gov/page/data-and-reports-0>).

 **Competencia por tema**

Esta página muestra el porcentaje de estudiantes que cumplen o superan las expectativas de nivel de grado o curso en las evaluaciones anuales estatales en artes del Lengua y Literatura inglesa (ELA), matemáticas y ciencias.

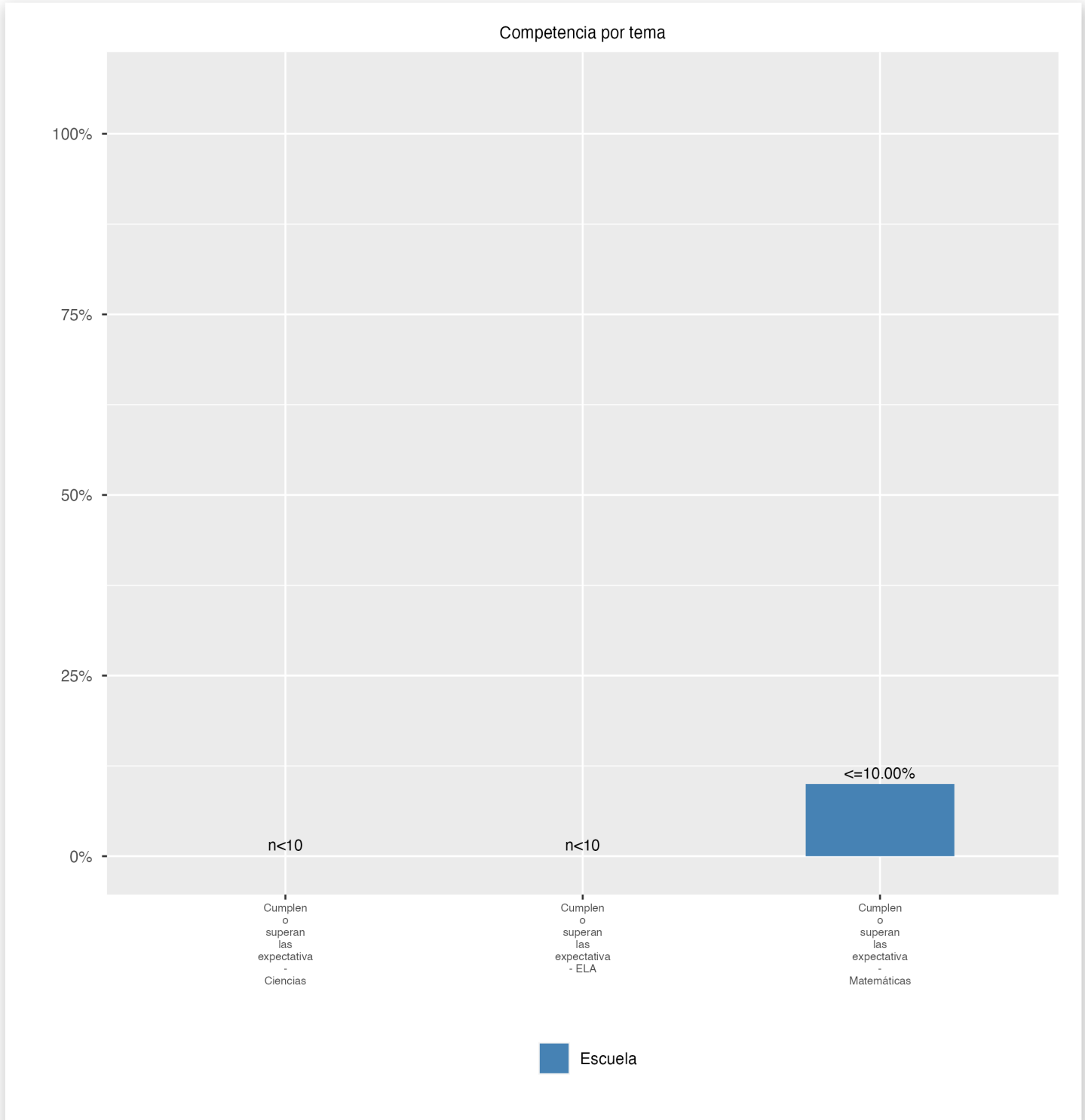

Competencia por grupo

Esta página muestra el porcentaje de grupos específicos de estudiantes que cumplen o superan las expectativas de grado o nivel de curso en las evaluaciones anuales estatales.

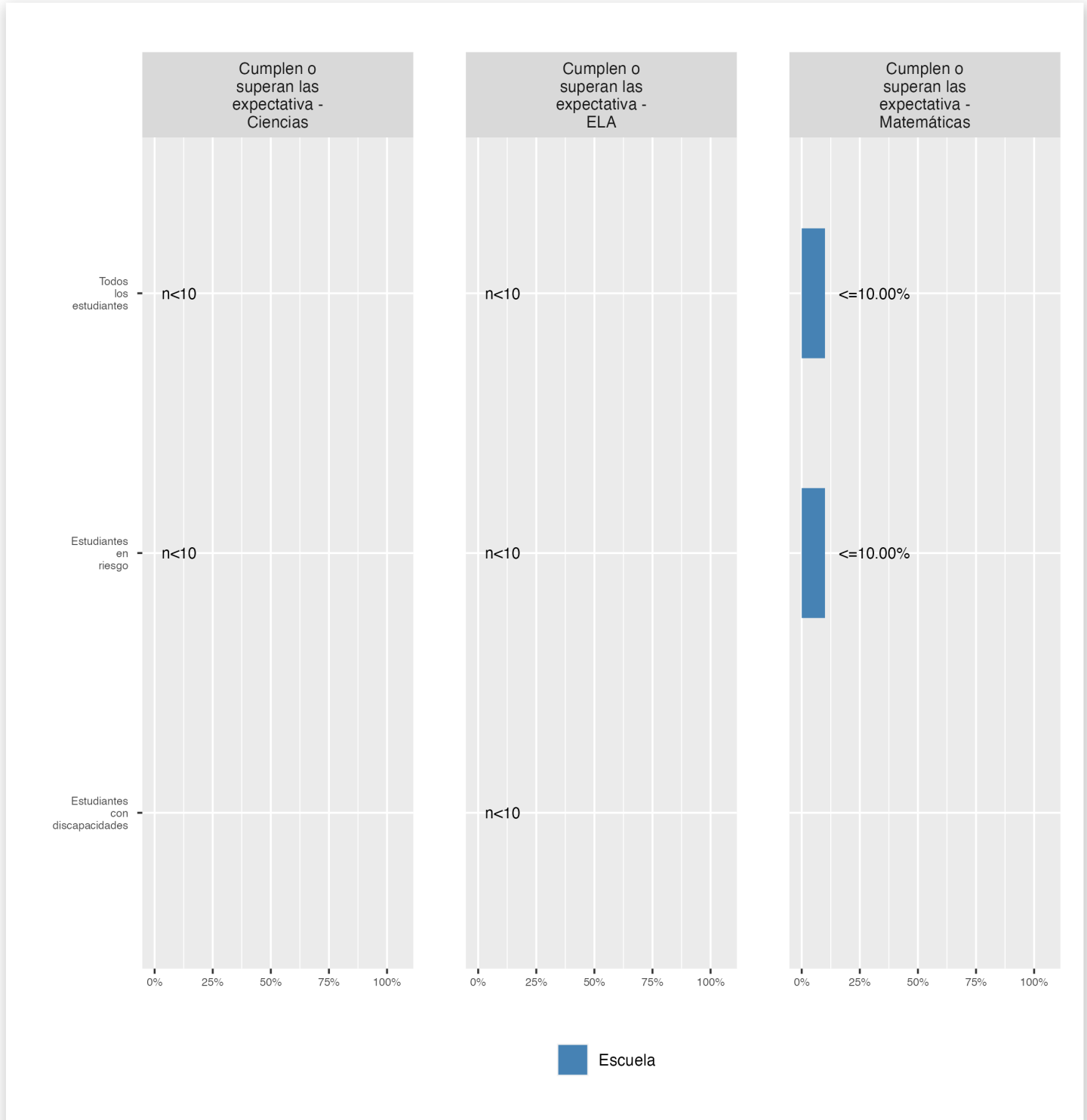

Competencia por tema

Las evaluaciones en ciencias se administran a los estudiantes en los grados 5 y 8, ya los estudiantes matriculados en biología de la escuela secundaria. Los datos que faltan indican que una escuela no atiende a los estudiantes que deben tomar las evaluaciones de ciencias en todo el estado.

Asistencia

Revise la información sobre la asistencia a continuación, incluida la asistencia en el asiento para todos los estudiantes (hay una medida separada de asistencia para los estudiantes de prekínder, ya que el prekínder no es obligatorio) y el porcentaje de estudiantes crónicamente ausentes, lo que significa que faltan al menos 10% de las jornadas lectivas en las que estén matriculados durante todo el curso escolar en el colegio.

Asistencia presencial

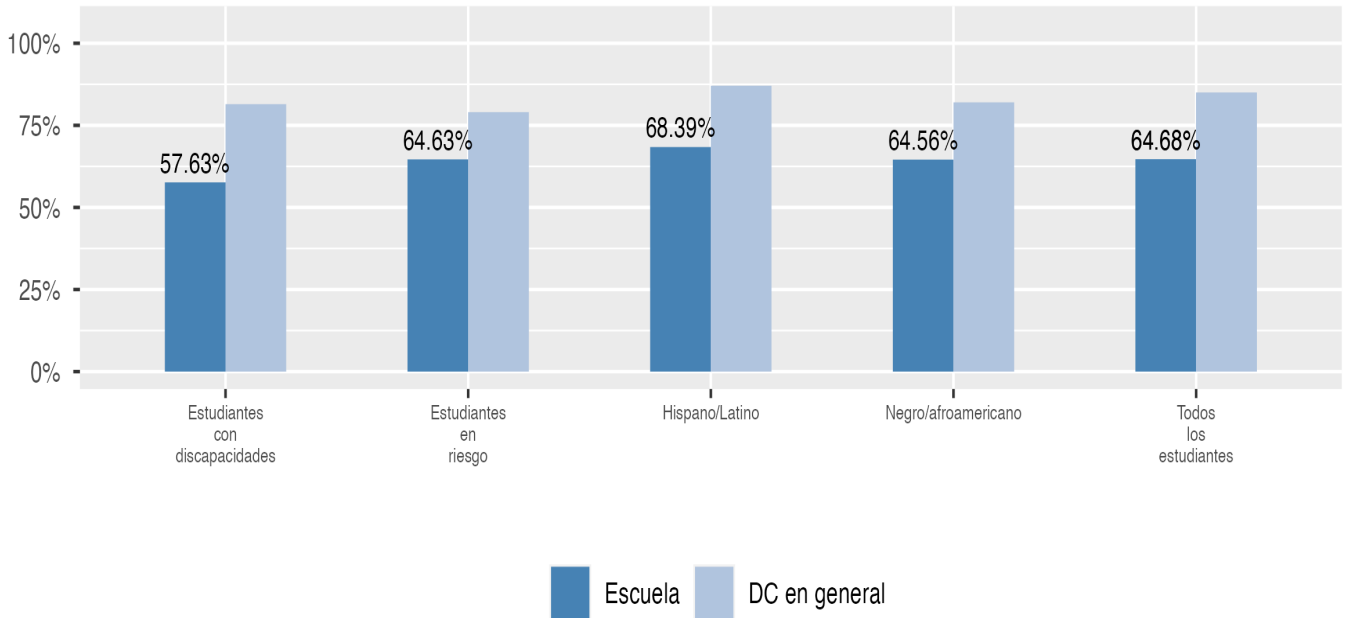

Absentismo crónico

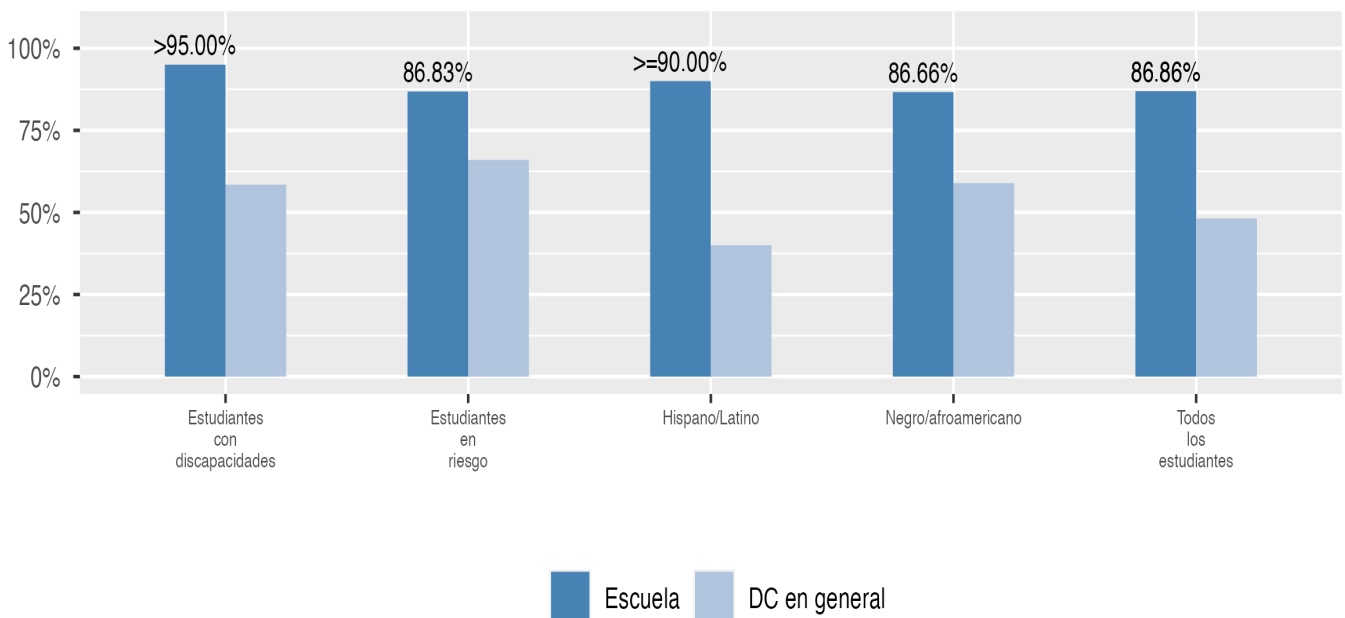

Cambios en la inscripción

Explorar información sobre cuánto cambia la población en la escuela a lo largo del año o de un año a otro. Muestra información sobre cambios en la inscripción, incluyendo si los estudiantes dejan la escuela o ingresan a mitad de año, y si los estudiantes elegibles eligen reinscribirse en la escuela.

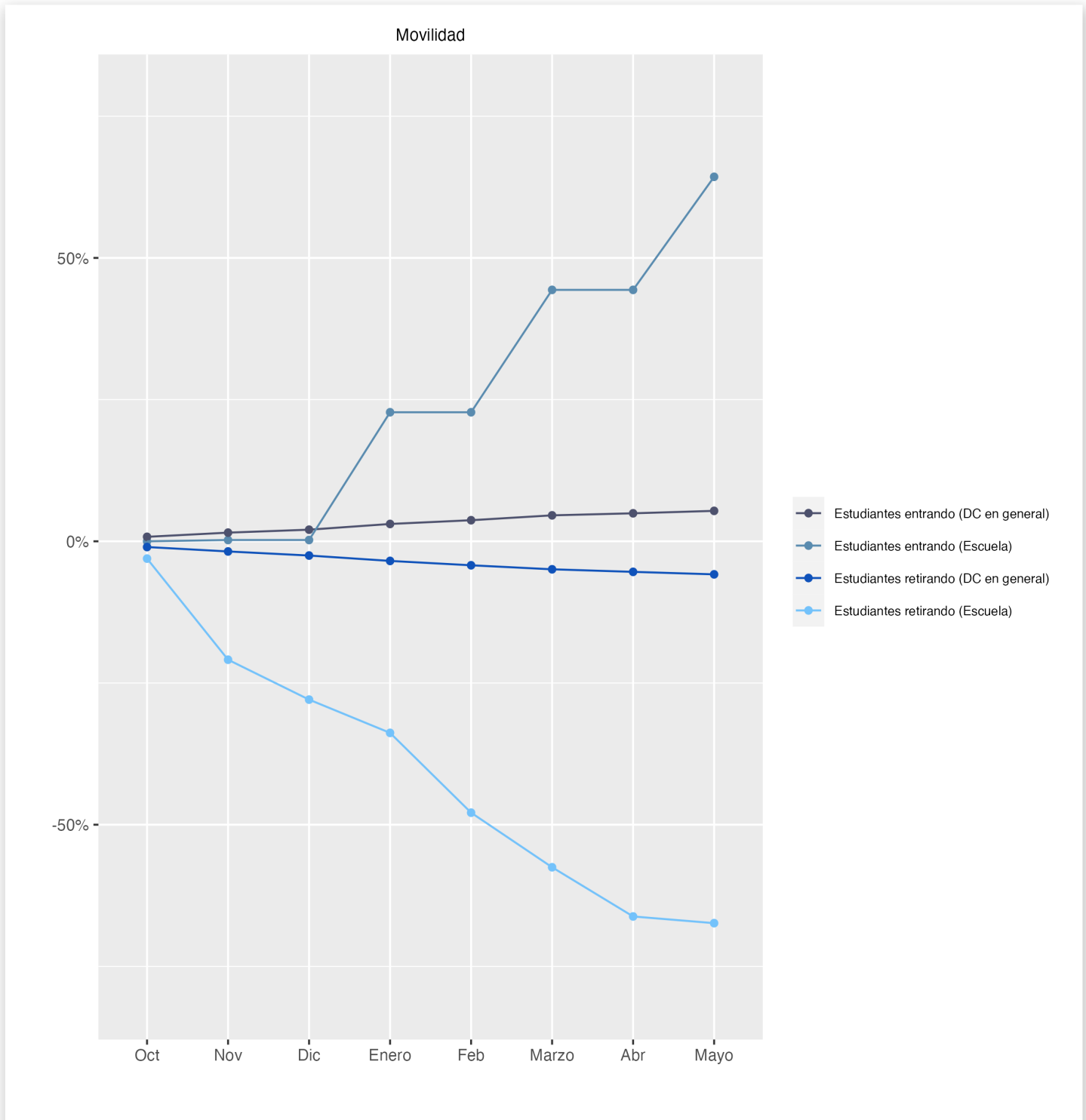

 **Tasa de graduación**

Esta página incluye dos medidas de graduación de la escuela secundaria: El porcentaje de estudiantes que se gradúan en 4 años y el porcentaje de estudiantes que se gradúan en 5 años.

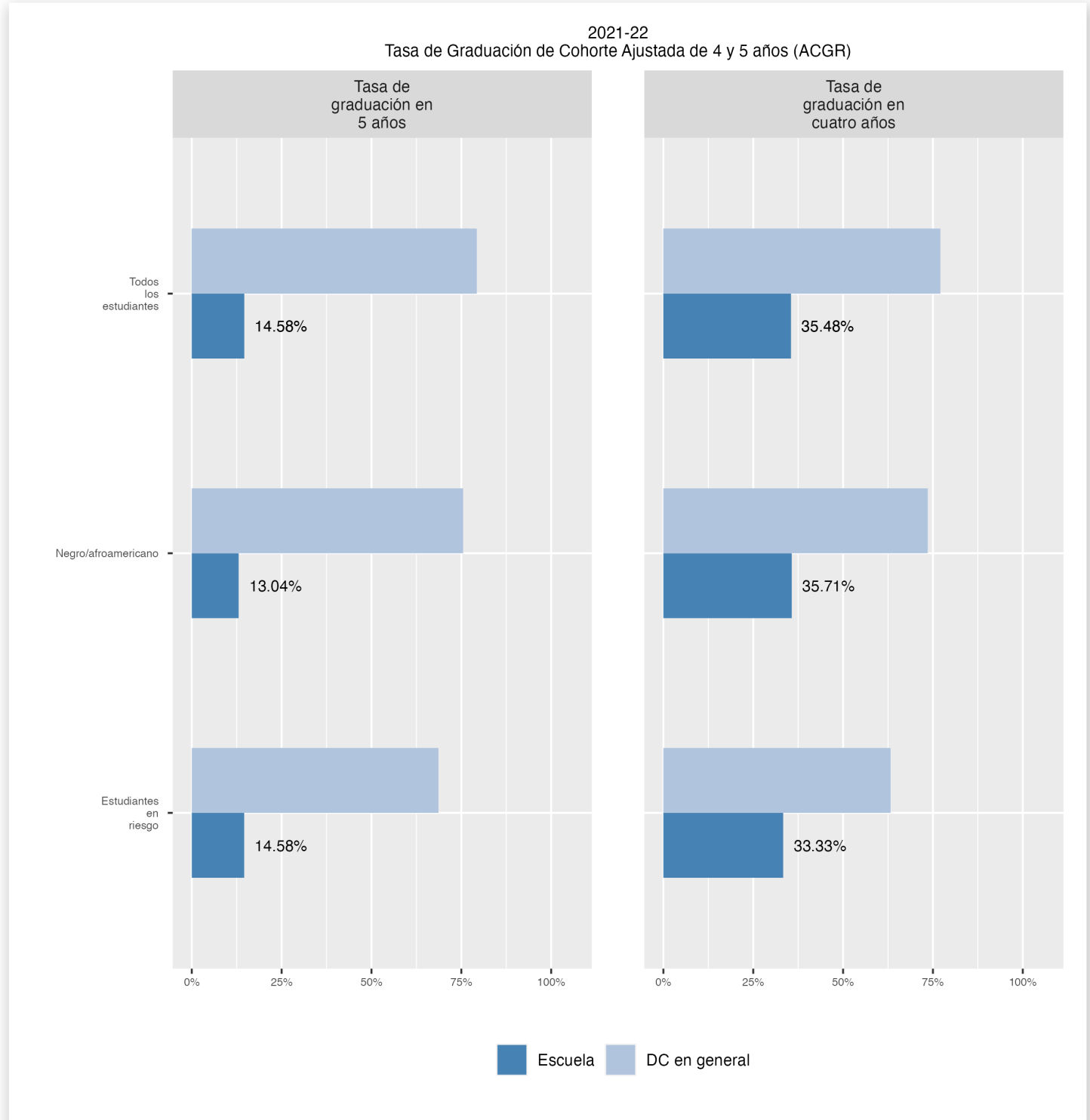

Tasas de matricula universitaria

El porcentaje de graduados de escuela secundaria de la clase de 2019 y 2020 que se inscribieron en un instituto de educación superior que otorga títulos dentro de los seis y doce meses posteriores a la graduación.

